

ISO 1:1

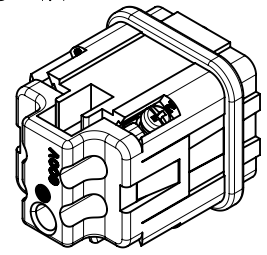

M 1:1

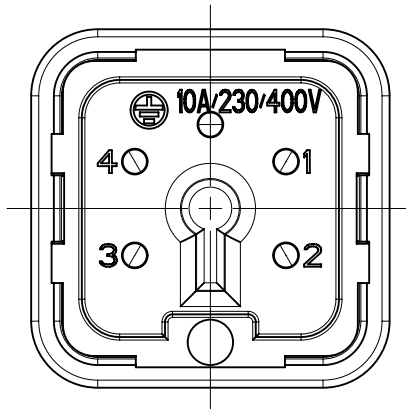
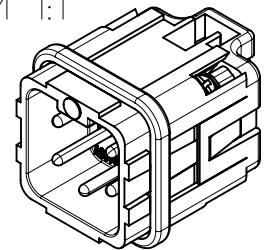

Ansicht von hinten
view from behind

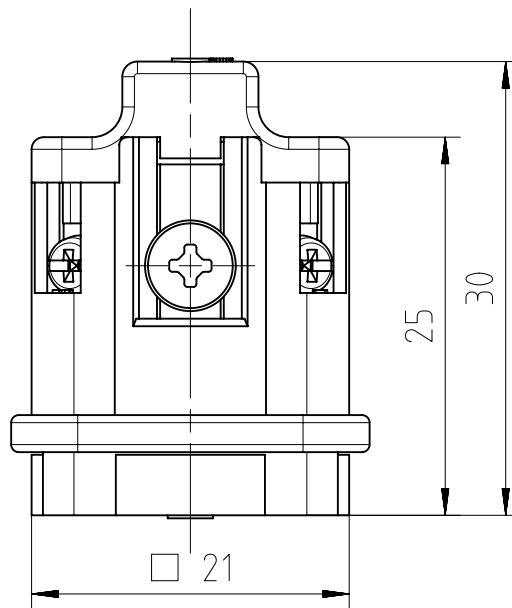
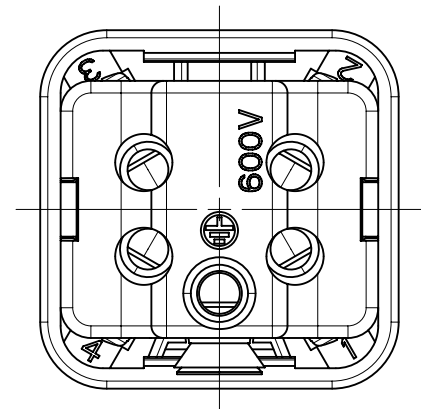

Alle technischen Daten wurden unter Laborbedingungen ermittelt und können im Praxisbetrieb abweichen.
Es handelt sich bei den Angaben weder um Beschaffenheits- noch um Haltbarkeitsgarantien.

All technical data have been measured in a laboratory environment and can be different during practical usage of the product. Any product information is for descriptive usage only and not legally binding; particularly the information does not constitute or provide any legal guarantees ("Beschaffenheitsgarantie" or "Haltbarkeitsgarantie").

Gewicht (errechnet) / Calc WT: 15,56 g		Zul. Abw./Tolerances:		Maßstab / Scale: 2:1		A4				
Prüfmaß / Testdimension						CUSTOMER DRAWING				
Teileindex Partindexnumber				DIN / ISO 13715						
			Datum/Date	Name		Stifteinsatz 4+PE male insert 4+PE				
		Gez. Drawn	20.09.2016	JHÖNN						
		Status: Released Inspector: 28.09.2016 MGRIM								
04	201600656	20.09.2016	JHÖNN	Amphenol-Tuchel Electronics GmbH		M C146 10A004 002 4				Blatt/Sheet 1
03	201500015	16.10.2015	JHÖNN							1 Bl.
Index	Änderung/Description	Datum/Date	Name	2.359.291		Ers. f. / Replacement for: M-C146 10A004 002 4 Rev02				

Weitergabe sowie Vervielfältigung dieser Unterlage, Verwertung und Mitteilung ihres Inhalts nicht gestattet, soweit nicht ausdrücklich zugestanden. Zuwiderhandlungen verpflichten zu Schadensersatz. Alle Rechte für den Fall der Patenterteilung oder Gebrauchsmuster-Eintragung vorbehalten.

Copying of this document and giving it to others and the use or communication of the contents thereof, are forbidden without express authority. Offenders are liable to the payment of damages. All rights are reserved in the event of the grant of a patent or the registration of the utility model or design.